M. Wolgemut, W. Pleydenwurff, H. Schedel: Sv. Marek Evanjelista (Norimberská kronika, 1493)

M. Wolgemut, W. Pleydenwurff, H. Schedel: Mária Magdaléna (Norimberská kronika, 1493)

M. Wolgemut, W. Pleydenwurff, H. Schedel: Ján ponorený do oleja (Norimberská kronika, 1493)

M. Wolgemut, W. Pleydenwurff, H. Schedel: Apoštol Matúš (Norimberská kronika, 1493)

M. Wolgemut, W. Pleydenwurff, H. Schedel: Apoštol Bartolomej (kolorovaný drevoryt, Norimberská kronika, 1493)

M. Wolgemut, W. Pleydenwurff, H. Schedel: Apoštol Ondrej (kolorovaný drevoryt, Norimberská kronika, 1493)

M. Wolgemut, W. Pleydenwurff, H. Schedel: Apoštol Šimon (kolorovaný drevoryt, Norimberská kronika, 1493)

M. Wolgemut, W. Pleydenwurff, H. Schedel: Apoštol Matej (kolorovaný drevoryt, Norimberská kronika, 1493)

M. Wolgemut, W. Pleydenwurff, H. Schedel: Apoštol Filip (Norimberská kronika, 1493)

M. Wolgemut, W. Pleydenwurff, H. Schedel: Apoštol Tomáš (Norimberská kronika, 1493)

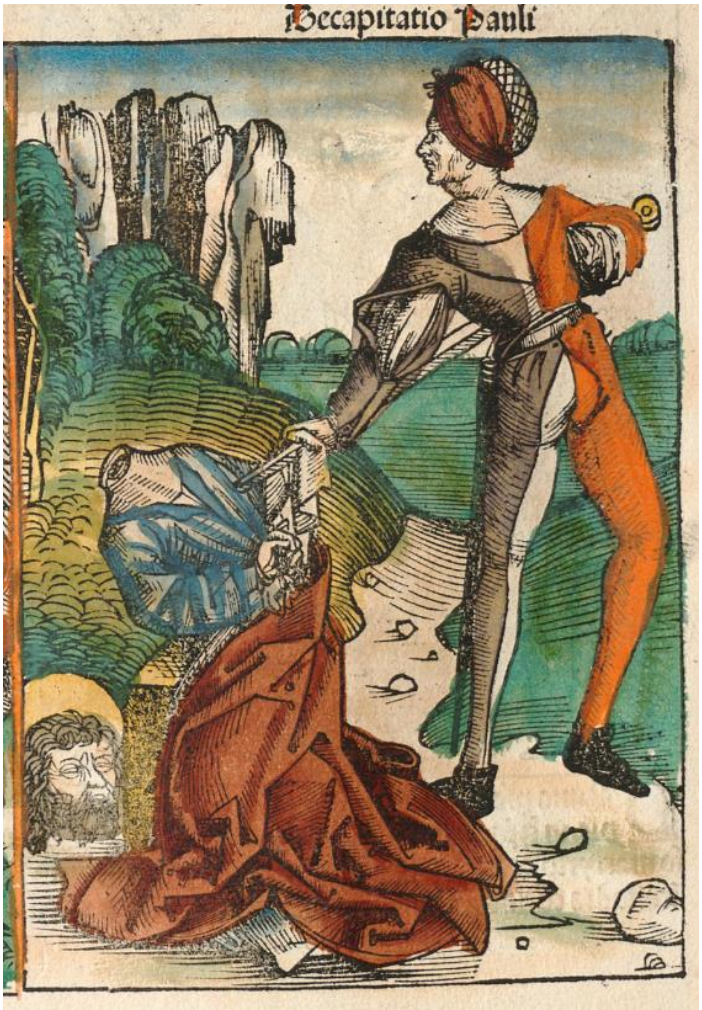

H. Schedel (tlač): Apoštol Pavol (Norimberská kronika, 1440-1514)

M. Wolgemut, W. Pleydenwurff, H. Schedel: Apoštol Jakub Alefov (Norimberská kronika, 1493)

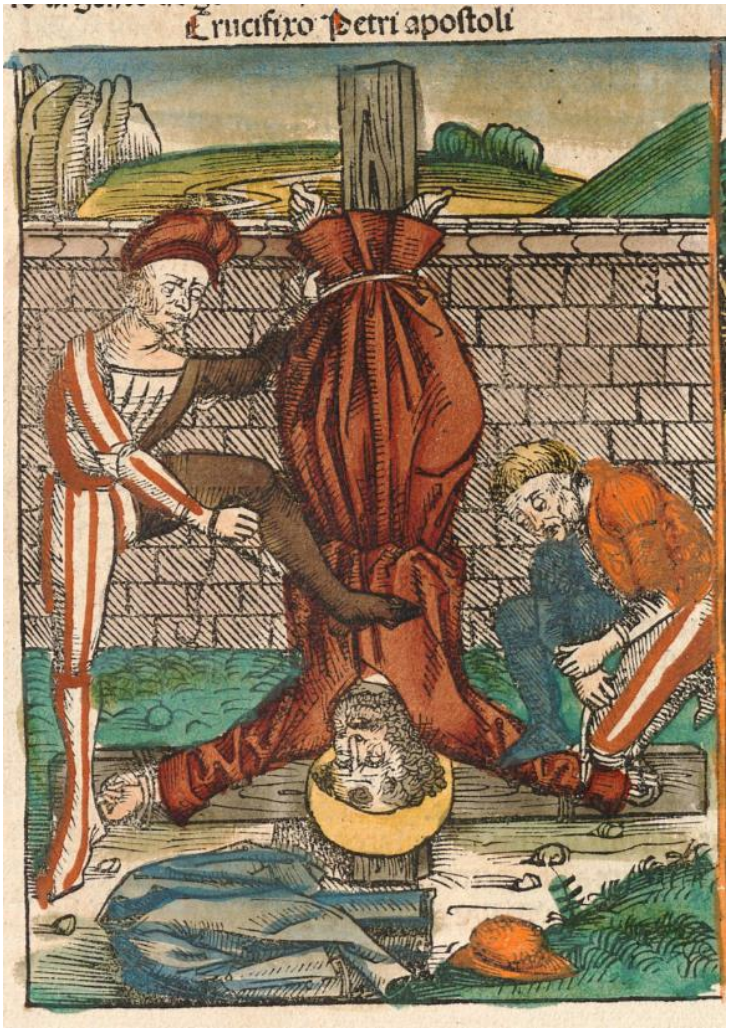

M. Wolgemut, W. Pleydenwurff, H. Schedel: Ukrižovanie apoštola Petra (kolorovaný drevoryt, Norimberská kronika, 1493)

M. Wolgemut, W. Pleydenwurff, H. Schedel: Apoštol Jakub Väčší (kolorovaný drevoryt, Norimberská kronika, 1493)

M. Wolgemut, W. Pleydenwurff, H. Schedel: Juda Tadeáš (kolorovaný drevoryt, Norimberská kronika, 1493)

M. Wolgemut, W. Pleydenwurff, H. Schedel: Evanjelista Lukáš (Norimberská kronika, 1440-1514)

M. Wolgemut, W. Pleydenwurff, H. Schedel: Sv. Ján Evanjelista (Norimberská kronika, 1440-1514)

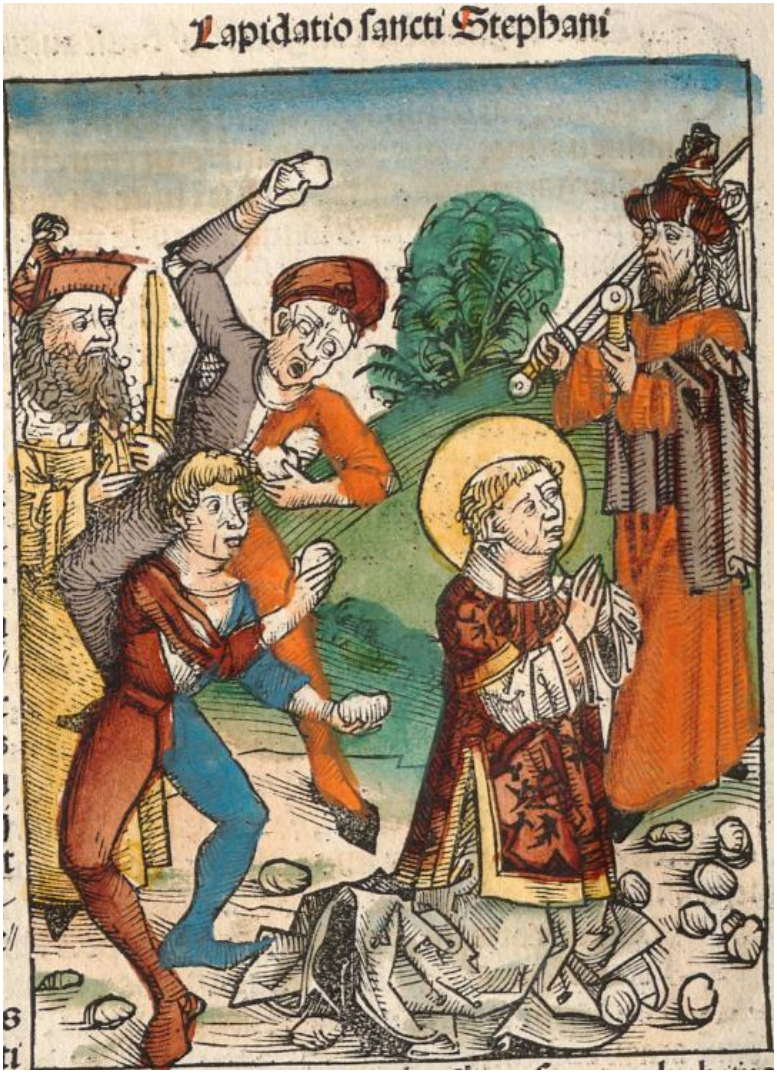

M. Wolgemut, W. Pleydenwurff, H. Schedel: Sv. Štefan (Norimberská kronika, 1440-1514)

M. Wolgemut, W. Pleydenwurff, H. Schedel: Konverzia sv. Pavla (kolorovaný drevoryt, Norimberská kronika, 1493)

M. Wolgemut, W. Pleydenwurf, H. Schedel: Narodenie Panny Márie (kolorovaný drevorez, Norimberská kronika, 1493)

M. Wolgemut, W. Pleydenwurf, H. Schedel: Sobáš Panny Márie (kolorovaný drevorez, Norimberská kronika, 1493)

M. Wolgemut, W. Pleydenwurf, H. Schedel: Zvestovanie (kolorovaný drevorez, Norimberská kronika, 1493)

M. Wolgemut, W. Pleydenwurf, H. Schedel: Adorovanie Ježiša (kolorovaný drevorez, Norimberská kronika, 1493)

M. Wolgemut, W. Pleydenwurf, H. Schedel: Ježiš medzi učencami (kolorovaný drevorez, Norimberská kronika, 1493)

M. Wolgemut, W. Pleydenwurf, H. Schedel: Krst Ježiš (kolorovaný drevorez, Norimberská kronika, 1493)

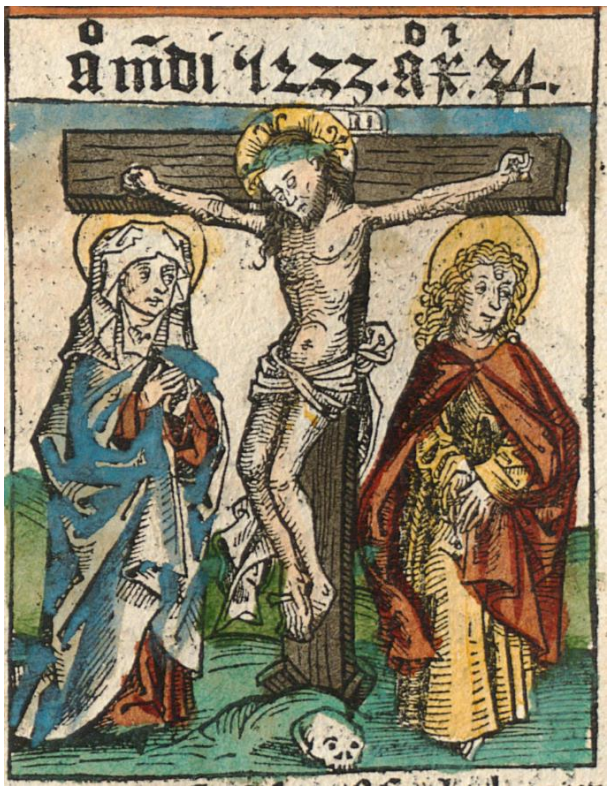

M. Wolgemut, W. Pleydenwurf, H. Schedel: Ukrižovanie Krista (kolorovaný drevoryt, Norimberská kronika, 1493)

M. Wolgemut, W. Pleydenwurf, H. Schedel: Korunovanie Panny Márie (Norimberská kronika, 1493)

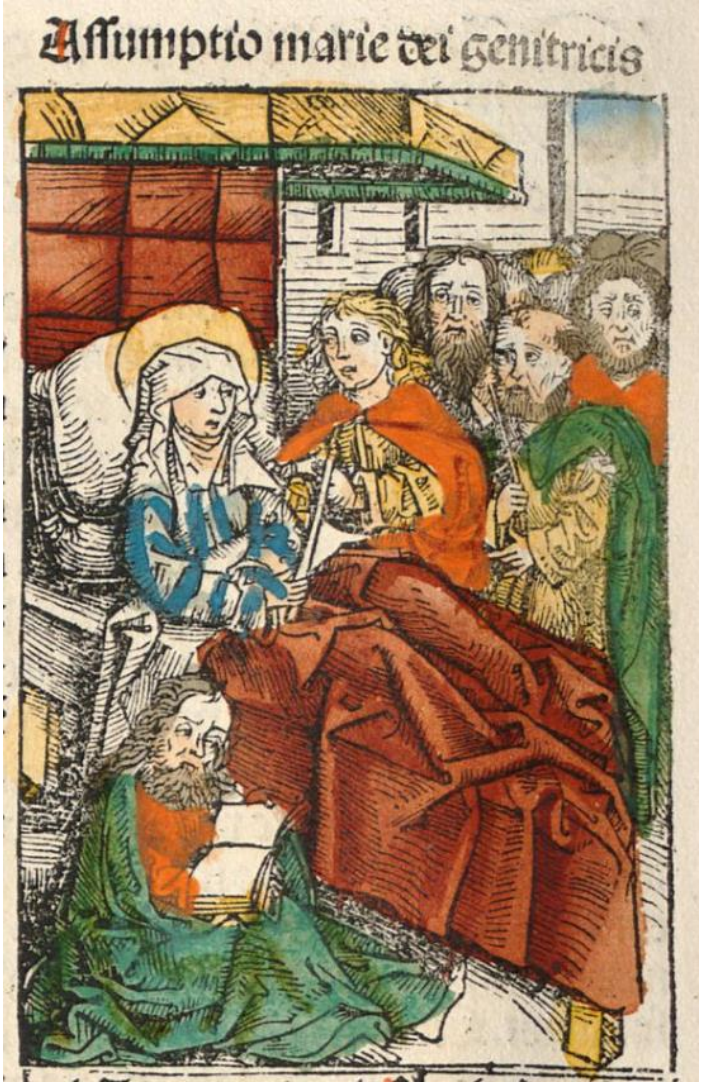

M. Wolgemut, W. Pleydenwurf, H. Schedel: Zosnutie Panny Márie (Norimberská kronika, 1493)

M. Wolgemut, W. Pleydenwurff, H. Schedel: Zostúpenie Ducha Svätého (kolorovaný drevoryt, Norimberská biblia, 1483)

M. Wolgemut, H. Schedel (grafik): Ukrižovanie (Norimberská kronika, 1493)

M. Wolgemut, W. Pleydenwurff, H. Schedel: Zachariáš a Alžbeta (kolorovaný drevorez, Norimberská kronika, 1493)

M. Wolgemut, W. Pleydenwurff, H. Schedel: Joachim a Anna (kolorovaný drevorez, Norimberská kronika, 1493)

M. Wolgemut, W. Pleydenwurff, H. Schedel: Sv. Jozef (kolorovaný drevoryt z Norimberskej kroniky, 1493)

M. Wolgemut, W. Pleydenwurff, H. Schedel: Michael Zjavenia (Norimberská kronika, 1493)
M. Wolgemut, W. Pleydenwurff, H. Schedel: Lazár (Norimberská kronika, 1493)